Vaporizați FLIT-insecticidul cu eficacitate garantată

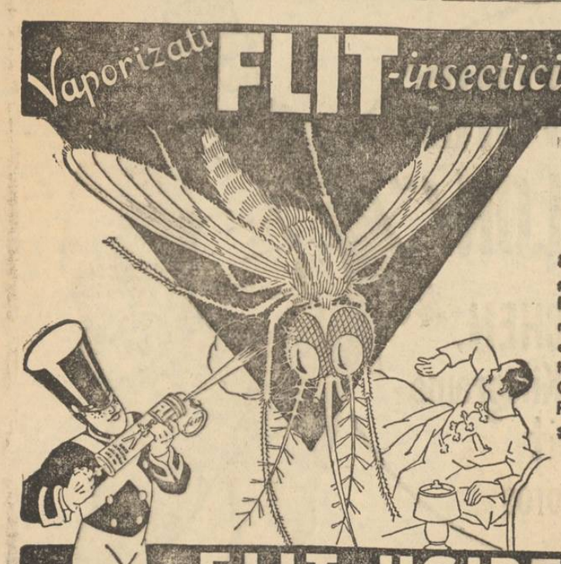

Țânțarii își bat joc de insecticidele slabe!

Flit stă în fruntea insecticidelor! 90 noțiuni îl preferă... E dovada cea mai bună. Formula Flit-ului n'a putut fi niciodată imitată. Flit împlinește cele două condiții ale insecticidului perfect: e nevătămător pentru om și ucigător pentru toate insectele. Refuzați deci produsele dubioase. Ca să fiți siguri că aveți unicul și adevăratul Flit, cereți bidonul galben cu banda neagră și soldat.

În crăpături și în colțuri presărați puțin FLIT PRAF; insectele mor la atingerea lui.

FLIT UCIDE sigur!

Arsenalul armatei și-a serbat eri patronul

—oxo—

Trei sferturi de veac dela înființarea lui

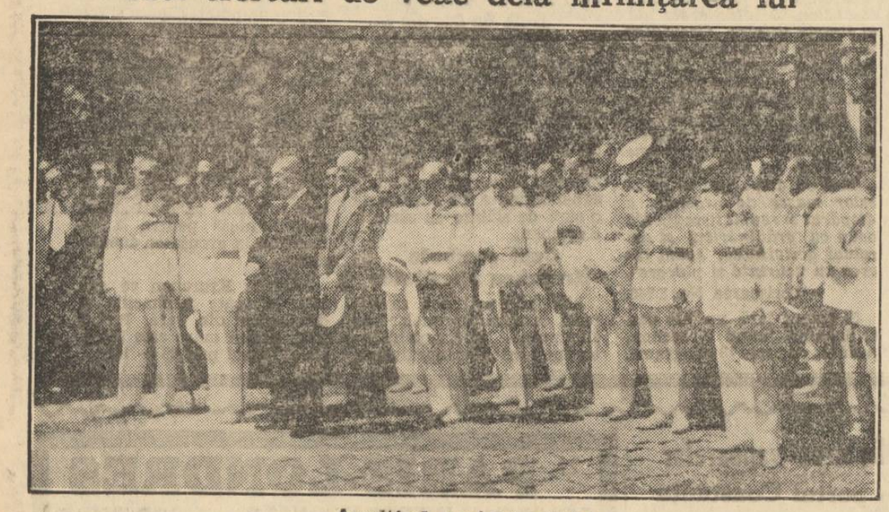

Ascultând serviciul religios

De ziua patronului său, sf. Ilie, Arsenalul armatei a serbat eri trei sferturi de veac dela înființarea lui, sfințindu-se cu această ocazie și o coloană ridicată în memoria ofițerilor, maeștrilor și lucrătorilor din arsenal, morți în războiul pentru întregirea neamului.

La această solemnitate desfășurată în curtea de onoare, a arsenalului în mijlocul căreia s'a ridicat monumentul, au participat d-nii: general Ștefan Demetrescu, directorul fabricației armamentului; general în rezervă N. Ioanid, fost director al arsenalului, colonel Cezar Golici, directorul arsenalului, lt.-colonel C. Diaconescu, subdirector, maiori D. Ghica și V. Racoviță, căpitan Paul Drăghiescu, ing. C. Giuglea, ing. C. Rosetti, ing. Cristian Leu, ofițerii, maeștrii specialiști civili, o delegație de lucrători cari au făcut războiul, trupa și străjerii arsenalului.

Serbarea a început prin oficierea serviciului divin de preoții Ion Ionescu, dela biserica „Spirea Veche", Păsculescu Orlea, dela biserica „Mihai Vodă" și diaconul Gh. Nițoiu.

După sfințirea monumentului, pr. PASCULESCU ORLEA a arătat că arsenalul armatei, care are în grija sa buna întreținere a materialului cu care se apără țara în timp de răsboiu, nu putea să aibă alt patron decât pe sf. Ilie, care cu carul său străbate cerul și dă ploaia cea binefăcătoare pentru hrana oamenilor.

Prăsnuind în acelaș timp dragostea de țară și morții cari s'au jertfit pentru ea, monumentul care s'a sfințit să nu fie numai o piatră stearpă, ci un monument viu, în inima fiecărula.

Ca slujitori ai lui Cristos, — a încheiat sfinția sa, urăm acestei instituții liniște și pace.

ISTORICUL ARSENALULUI

D. colonel CEZAR GOLICI, directorul arsenalului, a spus: Sărbătoarea patronului arsenalului armatei din anul acesta depășește cadrul obișnuit, pentru că se serbează trei sferturi de veac de activitate a lui și se inaugurează coloana ridicată în curtea de onoare, în amintirea conducătorilor și lucrătorilor morți în răsboiul pentru întregirea neamului.

D-sa a făcut apoi un scurt istoric al arsenalului.

Domnitorul Alexandru I. Cuza, preocupat să organizeze o armată pământeană, prevăzută cu armamentul necesar fabricat și reparat la noi în țară, a înființat la 21 August 1861, în București, stabilimentul de artilerie, sub denumirea de „Direcțiunea stabilimentelor de material de artilerie", director fiind Herckt Enric, având trei secțiuni: arsenal, depozit și pulberărie.

Pe locul de acum, în câteva case vechi și o geamie turcească, s'au instalat: atelierul de fierărie, turnătoria și un castel de apă.

In 1865, s'au adăogat construcții noui, pentru înființarea unei manufacturi de arme. Atelierele erau încadrate cu maeștrii francezi, veniți cu misiunea franceză.

La 1873, pirotechnia se separă de arsenal, iar în Octombrie, acelaș an, în prezența Domnitorului Carol se inaugurează fonderia de tunuri.

In timpul răsboiului de independență, arsenalul a contribuit la isbânda armatei noastre, reînprospătând muniția de pe câmpul de luptă, care se fabrica în arsenal.

Abia în 1884-1886 s'au construit ateliere noui, din cele vechi nemai rămânând nici unul.

In 1895 s'a construit atelierul de fierărie, sub conducerea colonelului Tell.

In 1904-1906 arsenalul și-a mărit instalațiile, spre a fabrica muniții noui, proectile și focoase. Capacitatea de lucru a crescut mereu, ajutând mult campaniei din 1913.

La intrarea în campania 1916 arsenalul era în plină activitate.

La 9 Septembrie arsenalul a fost prevenit să-și pregătească mutarea în Moldova, la Focșani.

In cinci zile, întreg stabilimentul: 70 ofițeri, 24 ingineri, 80 funcționari 10.000 lucrători și 500 elevi și copii de trupă, precum și întreg materialul de tunuri, proectile, focoase, materii prime, scule, etc, a fost îmbarcat în 6 trenuri și evacuat în Moldova, rămânând în arsenal numai d. ing. Cezar Popescu, pentru ca în ultimul moment să distrugă uzina electrică, operație făcută la 23 Noembrie 1916.

Lucrul de reparare a armamentului a continuat în tot timpul campaniei, la toate secțiile din Iași, Galați, Bârlad, Botoșani și Focșani, până la demobilizare.

In amintirea personalului de conducere și lucrători cari, cu sacrificiul vieții lor și-au făcut datoria către patrie, arsenalul armatei recunoscător, a ridicat această coloană, care să fie pildă în exemplul lor să fie crezul lucrătorilor de mâine, cari să fie vredrici de înaintașii lor, bine meritând dela patrie.

După răsboi, atelierele arsenalului, care erau o ruină, au fost refăcute, mărindu-li-se și capacitatea de lucru, complectându-și instalațiile cu mașinile cele mai moderne, datorită unei serii întregi de comandanți capabili.

In aceste clipe solemne, — a terminat d-sa, — când toată firea noastră se îmbracă în sărbătoare, gândul nostru se îndreaptă către șeful suprem al armatei.

(Muzica militară a intonat Imnul regal, în uralele asistenței).

D. general ȘTEFAN DEMETRESCU, directorul fabricației armamentului, scuzând lipsa d-lor: general Glatz, general Buicliu și general Petrovanu, și-a exprimat mulțumirea sufletească de a fi participat la o manifestație atât de înălțătoare.

Din cele mai vechi timpuri așezămintele militare au avut nevoe de un patron, de un element de credință.

Această zi a sf. Ilie, nu a fost aleasă întâmplător, pentru că după cum sf. Ilie pune la adăpost țara și dă posibilități de hrană populației, tot astfel arsenalului îi sunt încredințate îndatoririle de a confecționa și întreține în bună stare armele țării.

Și pentru că nu este mai mare motor care să dea impuls vieții, decât recunoștiința și recunoașterea meritului, hotărârea d-lui colonel Golici de a sărbătorii pe morții cari s'au jertfit pe ogorul muncii, trebue primită cu toată lauda.

La sfârșit d. general Demetrescu și-a îndreptat gândul către M. S. Regele Carol al II-lea, după care solemnitatea s'a terminat.

S'a servit apoi o masă camaradereasă în cazinoul arsenalului.

Debușeele produselor noastre petrolifere

In lunie, am exportat deaproape un miliard lei

Constanța, 20 Iulie

In cursul lunii Iunie, prin portul Constanța s'a exportat în total 444.745 tone produse petrolifere, în următoarele țări (cantități în tone):

FRANȚA, 38.303 tone benzină: 6.063 motorină; 17.545 păcură; 12.770 țiței, în valoare de lei 180.987.350.

GERMANIA, 25.770 benzină; 6.773 white spirit; 1.470 petrol; în valoare de lei 118.568.390.

SPANIA, 26.332 benzină și 14.896 păcură, în val. de 105 milioane 607.154 lei.

ANGLIA, 24.179 benzină, 6.602 white spirit, 5.406 lampant, 8.374 motorină, în valoare de lei 107.751.021.

ITALIA, 1090 petrol, 3.833 motorină, 52.912 păcură, 3 diverse în valoare de lei 74 milioane 877.032.

MALTA, 22.240 benzină, 1.770 white spirit, 6.518 petrol, 5.496 motorină, 16.384 păcură, în valoare de 72.463.460 lei.

EGIPT, 1.295 benzină, 8.979 lampant, 6.174 motorină, 19.958 păcură, 389 ulei, 78 diverse, în val. de lei 64.301.868.

SUEDIA, 14.697 benzină, 573 white spirit, 13.958 păcură, în val. de lei 59.674.428.

TUNIS, 5.481 benzină, 2.446 petrol, în val. de 26.989.364 lei.

GRECIA, 49 benzină, 2.633 petrol, 4.518 motorină, 4.024 păcură, în val. de 22.102.156 lei.

BELGIA, 1.870 benzină, 2 092 motorină, 4.975 păcură, în val. de lei 18.771.770.

SIRIA, 1.287 benzină, 2.667 petrol, 2.156 motorină, în val. de 15.389.816 lei.

MAROC, 2.853 benzină, 574 petrol în val. de 10.515.708 lei.

ALGERIA, 1.138 benzină, 7.307 păcură, în val. de 10 mil. 073.873 lei.

CEHOSLOVACIA, 3.055 benzină, în val. de 8.633.697 lei.

INS. CANARE, 11.620 păcură, în val. de 6.024.431 lei.

TURCIA, 1.519 benzină, 767 petrol, 77 ulei, 199 diverse, în val. de 7.510.240 lei.

ELVEȚIA, 1.450 benzină, 345 motorină, în val. de 5.654.950 lei.

NORVEGIA, 1.607 benzină, 5 diverse, în val. de 4.972.809 lei.

ALBANIA, 755 benzină, 428 petrol, 425 motorină, în val. de 4.454.322 lei.

LUXEMBURG, 1.420 benzină, în val. de 4.480.418 lei.

RODOS, 217 benzină, 41 white spirit, 158 petrol, 343 motorină, în val. de 2.003.196 lei.

CIPRU, 193 benzină, 155 petrol, 104 motorină, în val. de 1.265.901 lei.

BULGARIA, 353 petrol, 139 motorină, în val. de 1.238.800 lei.

OLANDA, 419 white spirit, în val. de 1.170.462 lei.

U. S. A., 53 diverse, în val. de 962.701 lei.

PALESTINA, 45 ulei mineral, în val. de 143.624 lei.

COMBUSTIBIL pentru vase, 2 benzină, 4 petrol, 389 motorină, 21.531 păcură și 25 ulei, în val. de 27.397.521 lei.

Pe produse, exportul se prezintă astfel: 155.702 tone benzină, 16.178 white spirit, 33.648 petrol, 40.451 motorină, 185.120 păcură, 12.770 țiței, 537 ulei, 339 diverse.

Valoarea totală a acestor mărfuri e de 966.489.492 lei.

Accident de cale ferată în hotarul com. Pâncota-Arad

Arad, 18 Iulie

Protopopul Ștefan Bogdan, din Hălmagiu, plecase în cursul zilei de Sâmbătă, cu o căruță spre com. Zerind, spre a lua parte la înmormântarea pr. Aurel Iancu din acea comună. Cum drumul trecea peste linia ferată, vizitiul n'a observat un tren ce se apropia, astfel că trenul a lovit caii dela căruță. Vizitiul și protopopul Bogdan au fost aruncați din căruță, în urma loviturii trenului. Din fericire nu s'au ales decât cu mici sgârieturi și cu o spaimă grozavă. In schimb caii au fost omorîți. E de remarcat că deși prin locul unde s'a petrecut accidentul trec 14 trenuri zilnic, nu este nici un pasaj de nivel și nici canton. Direcțiunea C.F.R. ar trebui să ia măsuri ca astfel de accidente să nu se mai producă, înființând acolo un canton.

—xox●xox—

Incă o spargere la Arad

Arad, 18 Iulie

In ultimele zile am înregistrat în corespondențele noastre numeroase spargeri, fără ca până acum să se poată stabili cine sunt autorii lor sau ca aceștia să fie prinși. Pe ziua de azi înregistrăm o nouă spargere comisă la locuința lui Ioan Dan din str. Constantin Brâncoveanu, unde spărgătorii după ce s'au introdus cu forța în casă, au spart mai multe dulapuri, de unde au furat diferite haine în valoare de 15.000 lei. Din unele indicațiuni, se crede că spargerea a fost comisă de aceiași spărgători cari au dat mai multe lovituri în cursul săptămânii trecute.

—xox○xox—

Gimnaziul „Iosif Vulcan"

din Arad, transformat în gimnaziu comercial

Arad, 18 Iulie

Inainte cu câteva luni, am publicat memoriul înaintat ministerului educației naționale de părinții elevilor dela gimnaziul de băeți „Iosif Vulcan" din orașul nostru, prin care solicitau transformarea gimnaziului, din teoretic, în comercial. Ministerul educației naționale satisfăcând această dorință, a aprobat ca gimnaziul teoretic „Iosif Vulcan" să fie transformat în gimnaziu comercial. Asupra modalității în care se va face lucrul acesta, lipsesc până în prezent amănunte, astfel că nu se știe dacă gimnaziul comercial va funcționa în localul liceului comercial, sau în localul deținut actualmente de gimnaziul „Iosif Vulcan". Din scurtul aviz trimis de ministerul educației naționale nu rezultă decât aprobarea transformării.

—oo○:●:○oo—

Cota apelor Dunării

DIN PORTURILE ROMANEȘTI

PORTURILE	Iulie 19	Iulie 20
Baziaș	210	216
Drencova	180	184
Orsova	261	268
T.-Severin	290	300
Cetatea	278	285
Calafat	271	280
Bechet	258	258
Corabia	243	247
T.-Măgurele	239	239
Zimnicea	280	276
Giurgiu	288	280
Oltenița	286	276
Călărași	262	—
Cernavoda	286	275
Hârșova	334	320
Brăila	332	318
Galați	321	309
Tulcea	219	210
Ismail	206	196
Chilia	118	114

IN SUS DE BAZIAȘ

PORTURILE	Iulie 18	Iulie 19
Regensburg	83	85
Hofkirchen	103	116
Passau	349	340
Linz	46	30
Struden	362	346
Viena	50	67
Bratislava	223	247
Komarno	336	332
Budapesta	290	279
Mohacs	334	330
Bogojevo	410	418
Novisad	340	—
Zemun	—	246
Râul Drava:		
Barcs	11	38
Osijek	172	170
Râul Sava:		
Brod	248	232
Râul Tisa:		
Tokay	40	24
Seghedin	12	25
Titel	265	274

Economice-Financiare

SCHIMBUL

ne ziua de 20 Iulie

CURSUL OFICIAL AL DEVIZELOR

Felul devizelor	Paritatea legală	Cumpărare: Cursul fără primă	Cumpărare: Cursul cu primă 38 sută	Vânzare: Cursuri fără primă	Vânzare: Cursul cu primă 38 sută
Alexandria	826,389	560	690	520	717,60
Amsterdam	52,60	53,50	75,83	56,00	77.28
Atena	2,17	0,90	—	1,15	—
Belgrad	2,944	2,898	—	3,05	—
Bruxelles	16,737	16,70	23,05	17,00	23,46
Budapesta	29,24	25	—	28,50	—
Copenhaga	44,803	21,50	29,67	22,50	31,05
Helsingfors	4,21	2	2,76	2,30	3,17
Istanbul	78,99	78	107.65	80,31	110,83
Lisabona	7,396	4,25	5,85	4,75	6,55
Londra	813,598	489,	674.82	504,	695,52
Madrid	32,258	—	—	14	19,32
Milano	5,1966	51966	17,72	5.1966	7,172
New-Jork	98,741	99,50	137,31	102,50	141,45
Oslo	44,803	24,00	33,15	25,00	34,50
Paris	4,30-4,90	3,75	5,18	3,95	5,45
Praga	3,357-4,128	3,45	4,76	3,55	4,90
Sofia	1,208	1,10	—	1,22	—
Stockholm	44,803	25	34,50	26	35.88
Tel-Aviv	813,598	492,	678,96	507	699,66
Varșovia	18,755	18,75	25,87	19,25	26,56
Viena	23,52	—	—	28,50	—
Zürich	21,11-23,89	22,55	31,12	23,00	31,74

DEVIZE STREINE (Închiderea) (VALUTE EFECTIVE)

	Zürich	Paris	Londra		Cump.	Vânz
				Franc. francez	5,70	6,10
București	3,25	—	671,	„ elvețian	30,36	32.78
Berlin	175.55	—	12,37	Lira sterlină	669,30	696,98
Amsterd.	240.70	1474½	9,02,75	Lira italiană	—	7,40
New York	4,36,	26,69	4,98.27	Dolarul	136,62	144,95
Londra	21.72¾	132,95	—	Belgas	22,77	24,80
Paris	16,35	—	132,93	Florini olandezi	70,38	77,24
Milano	22.97½	140.40	94,65	Cor. cehoslov.	4,76	4,90
Budapes.	86,25	—	25,10	Schiling austr.	23,50	27,50
Praga	15.22	—	142,62	Pengö	27,50	29.50
Belgrad	10	—	216,50	Reichsmark	—	45
Varșovia	82.70	—	—	Dinarul	2,85	3,00
Grecia	—	—	—	Leva	1,00	1,25
Viena	—	—	26,37	Zlotul	25,53	27,65
Bruxelles	73,44	449	29,60	Lira otomană	107,64	111,00
Zürich	—	610.50	21,72½	Drahma	0,96	1,10
Spania	—	—	86,00	Pesetas	—	2079

Franci francezi *7.00—7,20;* franci elvețieni *41—42;* dolari *170—175;* lire sterline *8,60—8,90;* lire italiene *8,30—8,60;* zloți *32—33;* șilingi austriaci *33—34;* leva *160—170;* pengoe *35—36* dinari *3,80—4.00;* lira otomană *115—125;* fiorinul olandez *90—100;* drahme *1,45—1,55;* napoleon aur *1100—1120;* mărci *39—40;* coroane cehe *6,05—6,30.*

DEVIZELE NEGOCIABILE

Marca germană *37,70—37,75* drahme *9,39½—0,94;* coroane cehe *5,75-5,77;* pengo *26,75-27,00* schilingi austriaci *29,00-29,05*

CURSURI MEDII

Amsterdam *85,56;* Paris *4,30—5,93;* Zurich *38,80.*

Piața cerealelor

BRĂILA

Brăila, 19 Iulie

Piața cerealelor, din cauza lipsei de cereri din străinătate, se menține neschimbată.

Pe linie, în port și doc au sosit 67 vagoane cu cereale.

S'au plătit: porumb dinte de cal, lei 32.750 ex. șlep normal; porumb corcitură de Prut, lei 32.500 predarea din șlep Brăila; grâu de 80 kg. cu 1 la sută corpuri străine, lei 53.750 linie predarea 15 August; grâu de 79 jum. kg. cu 3 la sută, corpuri străine, lei 53.750 linie doc; grâu de 79 kg. cu 3 la sută corpuri străine lei 53.250 franco magazie predarea în 3—4 zile; grâu de 78 kg. cu 2 negre și 7 la sută secară, lei 49.500 franco magazie; grâu sondat și agreat, lei 52.500 linie doc, grâu de 78 kg. cu 6 la sută corpuri străine, lei 50.000 linie predarea la 26 August; grâu le 80 kg. curat, lei 54.000 linie doc; secară de 72 kg. cu 3 negre și 6 la sută grâu, lei 47.000 linie doc predarea la 31 Iulie; secară de 69.70 kg. cu 7 la sută corpuri străine, lei 46.000 linie doc, predarea 25 August; secară de 69 kg. cu 10 la sută corpuri străine, lei 46.000 predarea Iulie-August; secară de 71 kg. cu 6 la sută corpuri străine, lei 47.000 linie doc predarea Iulie-August; orz de 59 kg. cu 5 la sută corpuri străine, lei 37.250 linie doc, orz sondat și agreeat, lei 37.350 linie doc; mazăre furajeră, lei 37—37.500 linie doc, mazăre verde, lei 39.000 lini edoc. Celelalte articole sunt neschimbate.

In obor au sosit 300 care cu cereale și s'a vândut: porumbul, lei 360—370, orzul ,lei 335—370, ovăzul, lei 360—370, grâul lei 430—525; rapița, lei 400—450; mazărea furajeră lei 330—370, mazărea verde, lei 350—370 și mazărea Victoria ,lei 360—390 suta kg.

CONSTANȚA

Constanța, 20 Iulie

Piața neschimbată.

In silozuri au sosit: 66 vagoane grâu, 20 vag. orz, 5 vag. secară, 6 vag. rapiță, 2 vag. mazăre.

Prin bursă s'au vândut: 54 jum. vag. grâu, 24 vag. orz, 6½ vag. rapiță navetă, 1¼ vag. făină, 4¼ vag. secară, 3 vag. mazăre.

Predări imediate linie silozi: grâu curat de 72 kg., cu 3%, lei 51.000; de 75 kg. lei 52.000; de 76 kg. lei 52.500; de 77-78 kg. lei 54.000; de 79—80 kg. lei 54.250; de 81 kg. lei 54.625; de 82 kg. lei 54.750; grâu cu corpuri de 77 kg. lei 52.250 de 78 kg. lei 53.625; de 79 kg., lei 53.625—54.000; de 80 kg. lei 52.250—54.000; de 81 kg. lei 54.250; secară de 71.72 kg. lei 47.250; orz de 13—57 kg., lei 68.750; de 58—59 kg. lei 39.000; de 63 kg. lei 39.375; rapița naveta, lei 73.625; mazăre Victoria, lei 38.250; rapița naveta, lei 69.000.

Predări cu termen: orz de 58—59 kg. lei 38.500 Iulie, August linie silaz; orz de 58—59 kg. lei 38.000, August linie siloz; rapiță naveta, lei 72.500 Iulie, August linie islaz; rapița calga lei 75.000; rapița primăvară, lei 49.000; mazăre furajeră, lei 37.000; mazăre Victoria, lei 38.500 Iulie-August, linie siloz; grâu de 78 kg. lei 53 de mii până la 15 Iulie, August; secară, lei 46 550 August, linie siloz; porumb, lei 33 000 prompt stație; ovăz, lei 37 000 prompt stație; făină cal. II, lei 79—80.000 franco moară.

In silozuri se află depozitate: 283 vag porumb 45 vag. orz, 29 vag. secară, 19 vag. mazăre, 925 rag. grâu.

GALAȚI

Galați, 19 Iulie

Piața internă a cerealelor se prezintă calmă.

Au cotat: grâu recolta 1937 de 74 kg. cu 3 la sută lei 51.000 linie doc pentru export; grâu recolta 1937 de 80 kg. cu 2 la sută lei 51.250; orz de 59—60 kg. cu 6 la sută lei 35.500; orz recolta 1936 de 59—60 kg. cu 6 la sută lei 36.000; ovăz de 40 kg. cu 5 la sută lei 40.000 kg.; secară de 69—70 kg. cu 5 la sută boabe negre și 5 la sută grâu lei 44.000; porumb 35.000 lei; porumb pentru export 35.750 lei.

Prin bursă s'au încheiat următoarele tranzacții: un vag. mazăre Victoria lei 34.000 vag.; 16 jum. vag. secară de 69—70 kg. cu 10 la sută lei 44.000 linie doc Galați; 10 vag. rapiță colza lei 75.000 linie doc; 13 jum. vag. grâu recolta 1937 lei 48 500 linie Galați ppentru export. In obor s'au vândut orzul cu lei 3.45, porumbul lei 3.40 kg. și rapița cu 3.35 lei kg.

Pe linie, în doc și în port au sosit 28 vag. diverse cereale.

In străinătate

20 Iulie

CHICAGO (Deschiderea)

Grâu: Iulie 127; Sept. 127⅛; Dec. 128¾.

Porumb: Iulie nec.; Sept. 110¾; Dec. 78.

Ovăz: Iulie nec.; Sept. nec.; Dec. nec.

Secară: Iulie nec.; Sept. 90; Dec. nec.

WINNIPEG (Deschiderea)

Grâu: Iulie 153; Oct. 144; Dec. 140½.

LIVERPOOL (Inchiderea)

Grâu: Tend. ușoară. Iulie 9.9⅞; Oct. 9.7¾; Dec. 9.7¼; Mart. 9.2½.

Porumb: Tend. susțin. Iulie 27.26—9; August 26.7½.

—xxx●xxx—

Petrolifere române la Paris

	20 Iulie
Astra Română	150
Steaua Română	80
Concordia	104
Petrol-Block	nec.
Redevența	29

—oxo○oxo—

GREVA MĂTURĂTORILOR DE STRADĂ DIN ARAD

Arad, 18 Iulie

Măturătorii de stradă, în număr de 150, au încetat lucrul cerând majorare de salariu. In fața acestei siuațiuni, după ce măturătorii de stradă nu au satisfăcut dispoziția dată de d. ajutor de primar Ioan Tatu, prin care li se punea în vedere începerea lucrului, a fost avizat inspectoratul muncii In cursul d. a. de Sâmbătă, d. Basil Târnăveanu, inspectorul șef, a început tratative cu măturătorii de stradă. Aceștia au arătat că sunt nemulțumiți de salarul de 40 lei pe zi ce-l primesc și din care li se mai reține 2 lei. Cer un salariu mai mare, fără a preciza quantumul majorării. Până Sâmbătă seara, tratativele nu au dus la nici un rezultat, ele urmând să fie continuate Luni dim. S'a ajuns doar la atât ca, până la rezolvarea conflictului, măturătorii de stradă să reia lucrul, celace s'a și făcut în cursul dimineții de Duminică.

INFORMAȚII

● Duminică, în prezența d-lui Sergiu Dimitriu, secretarul general al ministerului de interne, s'a pus piatra fundamentală la Ismail, a statuei Regelui Ferdinand. Inaugurarea monumentului se va face în Septembrie.

● Oficiul local de cură și turism din Poiana Țapului, care funcționa până acum în localul primăriei, s'a mutat în localul gării.

● Și în anul acesta funcționează, în orașul Găești, gimnaziul de fete. Inscrieri pentru toate clasele se primesc zilnic. Examenul de admitere în cl. I-a se ține între 1—5 Septembrie c.

INHALAȚIUNI AER RAREFIAT

pentru tratamentul bolilor cronice de NAS-GAT BRONCHITA, EMFIZEM (ASTMA) Str. Frumoasă 5 (deschis 8-1 și 3-8 d. a.) 10

DOCTORUL VIRGIL BRĂTESCU

specialist în boli de nas-gât și urechi, lipsind din Capitală, suspendă consultațiunile până la 15 August a. c.

Adresa nouă: Sinaia Hotelul băilor

● Am publicat eri știrea, dată de ministerul educației naționale, că d. agregat dr. C. Poenaru-Căplescu a fost pus în retragere din oficiu spre a-și regula drepturile la pensie.

D. prof. dr. Poenaru-Căplescu ne trimite o întâmpinare în care arată că după noua lege, agregații funcționează până la 65 de ani și că d-sa neavând încă această vârstă nu poate fi pensionat.

● Profesorii secundari, cari participă la congresul internațional dela Paris, în cadrul Asociației generale a profesorilor secundari, vor pleca din București, gara de Nord, în ziua de 25 Iulie ora 7 dimineața în loc de ora 8,20 cum din eroare s'a anunțat.

● Falanga străjerelor a primit din partea „Ligii Naționale a Femeilor Române" din Gorj, o donațiune în valoare de lei 100.000, pentru construirea casei de adăpost a străjerelor, care se ridică pe muntele Rânca—Gorj.

● Cercul militar al subofițerilor de rezervă din România din str. Carol 30, comunică membrilor săi că cercul va lua parte la solemnitățile dela Mărășești din ziua de 6 August, ca în toți anii. Membrii sunt rugați să treacă pe la sediu spre a se informa.

● Direcțiunea liceului de fete „Domnița Ileana", din calea Rahovei 40, face cunoscut elevelor care merg la mare în colonia „Crucii Roșii", să se prezinte Duminică, 1 August a. c., ora 10½ seara, pe peronul gării de Nord—unde vor vedea un steag al Crucii Roșii. Elevele vor avea cele prevăzute în fișe și o sticlă cu apă.

● Asociațiunea generală a constructorilor din România s'a întrunit în ședință de comitet Luni 19 crt., 8 seara, la sediul din str. Dr. Felix 80. Comisiunea, compusă din d-nii Petre Tilea, președintele asociațiunei, Ioan Georgescu, secretarul general, Tudor Galea și Alex. Zelovric, vicepreședinți, a hotărît formarea cooperativei de meseriași și totodată convoacă pe membrii săi pentru ziua de Joi 22 Iulie a. c., ora 19 (7 seara), la sediu.

● **Agricultorii își ridică venitul pământului dacă urmează sfaturile, ce se dau în „Biblioteca agricolă a ziarului „Universul". Au apărut până acum 70 de broșuri, care se găsesc la librării și depozitarii de ziare. Prețul fiecărei broșuri 10 lei. Colecții întregi se cer la ziarul „Universul".**

● Un grup de studenți dela universitatea din București organizează o excursie de studii și informațiuni la expoziția internațională din Paris, între 1—23 August a. c.

Inscrierile se mai primesc până la 23 Iulie incl., la secretariatul Facultății de drept (d. Hristu, orele 10—12 dim.).

ZIUA AVIAȚIEI LA BRAȘOV

Brașov, 21 Iulie

Pentru prima dată, la Brașov s'a făcut sărbătorirea zilei aviației. Acest frumos eveniment, care, prin măreția lui și prin felul cum s'a desfășurat a impresionat pe brașoveni, a fost organizat de flotila de bombardament de sub comanda d-lui comandor aviator Manolescu.

La această festivitate au luat parte d-nii: general N. Vasiliu, general Bellea, profesor Șerban, colonel Bardescu, colonel dr. Ghinea, colonel Constantinescu, comandor ing. Istrati, loc.-col. Dorian, loc.-col. Basarabescu, din partea reg. 89 inf., cpt. av. Rotaru, comandor Vodă, loc. comandor Alimănescu, maior Sarocianu, dr. Popovici, din partea primăriei municipiului, Lulu Florescu, ing. Timosenco, ing. Nemeș, ofițerii din garnizoană etc.

La ora 9 a început desfășurarea programului, pe aerodromul flotilei de bombardament cu revista echipajelor și a trupei, după care s'a oficiat slujba religoasă de părintele prof. Ion Popa, pomenindu-se eroii aviatori.

CUVÂNTAREA D-LUI COMANDOR MANOLESCU

După slujba religioasă d. comandor Manolescu, comand. flotilei de bombardament, a rostit o cuvântare.

In fiecare an la 20 Iulie—spune d-sa— aviația română serbează patronul ei, după datina noastră. Cu ocazia zilei patronului aviației, primul nostru gând se îndreaptă către acei cari cu credință și vitejie și-au jertfit viața pentru gloria patriei și propășirea aeronauticei. Anul acesta este al 34-lea în istoria aviației. S'au scurs aproape 3½ decenii de realizări remarcabile în domeniul cuceririi aerului. Puține ramuri de vctiaitate au parcurs un drum așa de ascendent într'un timp atât de scurt, căci mulți dintre noi ne aducem aminte de primele sboruri reușite ale fraților Wright în 17 Decembrie 1903. Aeronautica românească a căutat pe cât i-a fost cu putință și i-au îngăduit împrejurările, să mențină și ea un tempo similar cerut de progresele realizate în domeniul său. Atunci când i s'au dat aripi, sburătorul român nu a fost mai prejos decât oricare altul chiar și atunci când a avut la îndemână un material inferior, el a știut, totuși, să scrie o pagină măreață de glorie și jertfă în lupta de întregire a neamului. Este cunoscut adevărul absolut că nimic trainic nu se poate face pe acest pământ, decât numai prin luptă, iar acei care înfățișează mai presus de orice lupta de fiecare zi, sunt sburătorii, atât în vreme de grea cumpănă pentru țară cât și în vrem de pace. Acei cari slujesc patria la altarul aviației n'au încetat de a se întrece pe ei înmșiși în lupta cu adversitatea sau cu moartea. Nesfârșit este șiragul celor cari au plătit cu viața și îndrăsneala lor tinerească. Aviația este ca faimoasa pasăre Phönix, cu cât dispar unii, cu atât apar alții, spre a-i înlocui.

Serbarea de astăzi a patronului aviației este menită să ridice sufletele tinerelor generații de aviatori.

Aviația este nădejdea noastră atât pentru apărarea țării, cât și pentru viitorul nostru economic. Știm cu toții că aviația este pusă pe baze solide chiar de către Regele nostru. El însuși aviator, și că El se îngrijește, pe lângă multiplele sale ocupațiuni, să o facă să sporească și să se întărească, așa cum trebue atât ca instrument de războiu cât și ca instrument de progres și civilizație. In aceste condițiuni, încrederea noastră în prosperitatea aviației este nemărginită. Toată lumea românească însă are datoria în această zi de aniversare ca, îndreptându-și privirile către aviația țării să pornească cu entuziasm spre fapte, ajutând-o fiecare ca ea să fie puternică și să reprezinte într'adevăr siguranța și prosperitatea țării. Oricât de departe am sta de vântul elicelor, suntem datori cu toții să privim cu dragoste și cu încredere tricolorul de pe aripele avioanelor și să sprijinim după puteri, aviația, arma viitorului plămădită cu atâtea sacrificii. Prin aceasta nu facem decât să urmăm drumul indicat de îndrumătorul nostru, M. S. Regele, iar noi aviatorii, cu credința în Dumnezeu și sub ocrotirea patronului nostru, Sf. Ilie, protectorul sborului prin văzduh, vom ști să fim la înălțimea așteptărilor atunci când interesele patriei vor cere-o și când M. S. Regele, șeful nostru suprem, ne va ordona. Lui îi avem închinată toată viața noastră, tot sufletul nostru și cu inimile încălzite de cel mai sfânt patriotism și de cel mai înfocat avânt strigăm:

Trăiască M. S. Regele, ura! Trăiască aviația română!

A urmat defilarea, după care s'au efectuat diferite sboruri și acrobații îndrăsnețe.

Odată terminată această parte a programului, mulțimea s'a îndreptat spre hangare, unde s'a desfășurat un bogat program artistic, executat de soldați și ofițerii flotilei și de artiștii teatrului național din Iași, care se afla în turneu oficial de o lună la Brașov.

Festivitatea s'a sfârșit printr'o gustare, unde a toastat d. general Vasiliu pentru prosperitatea aviației române.

—xox○xox—

Munca de folos obștesc în Gorj

Tg.-Jiu, 19 Iulie

Zilele acestea d. general I. Alimănescu, inspector general al taberilor de concentrare a tineretului premilitar pentru munca de folos obștesc, însoțit de d-nii ing. șef Val. Marinescu șeful serviciului drumurilor Gorj și maior V. Covrig, subinspector al P. P. Gorj, a vizitat taberile de muncă ale premilitarilor dela Tismana, Runc și Tg.-Jiu.

La Tismana sunt 150 premilitari dela Uceele din Craiova care sunt instalați la mânăstire. Tinerii lucrează la amenajarea drumurilor din pitoreasca stațiune climatică.

La *Runc* funcționează o echipă de studenți a Fundațiilor Regale, care fac studi monografice în comună și totodată colaborează cu tabăra de premilitari universitari, circa 40 de studenți, dela universitatea din București, lucrând la amenajarea drumurilor din raza comunei.

La *Tg.-Jiu* sunt concentrați 150 de premilitari care lucrează la amenajarea unui impozant stadion sportiv, în preajma parcului comunal.

In tabere se succed 3 serii de premilitari, câte 20 de zile fiecare serie, dela 10 Iunie—1 Septembrie.

Echipele sunt înzestrate cu unelte trimise dela centru, în vederea lucrărilor de drumuri.